

# Persoal técnico especialista de investigación, especialidade saúde. Terceiro exercicio

Apelidos.....Nome.....DNI/NIE.....

O exame ten tres partes.

## I. Ciclo estral, idade e sexado de animais.

1. Indica que fase do ciclo estral representa cada unha destas fotografías:

Valoración ata 3 puntos, 1 punto por imaxe

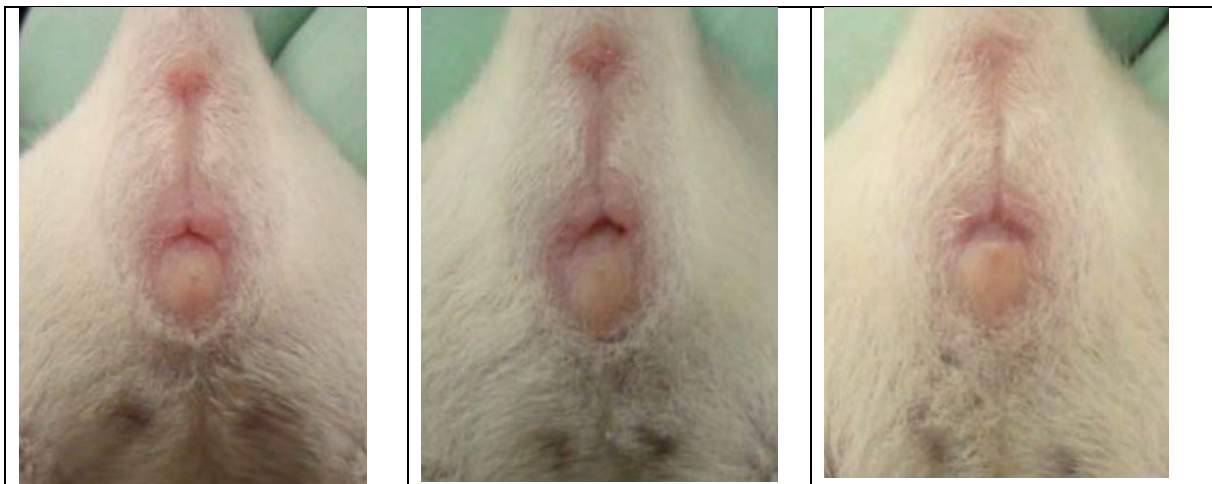

1.1.....1.2.....1.3.....

2. Indica cal é a idade das crías de rato da seguinte imaxe:

Valoración ata 3 puntos, 1 punto por imaxe

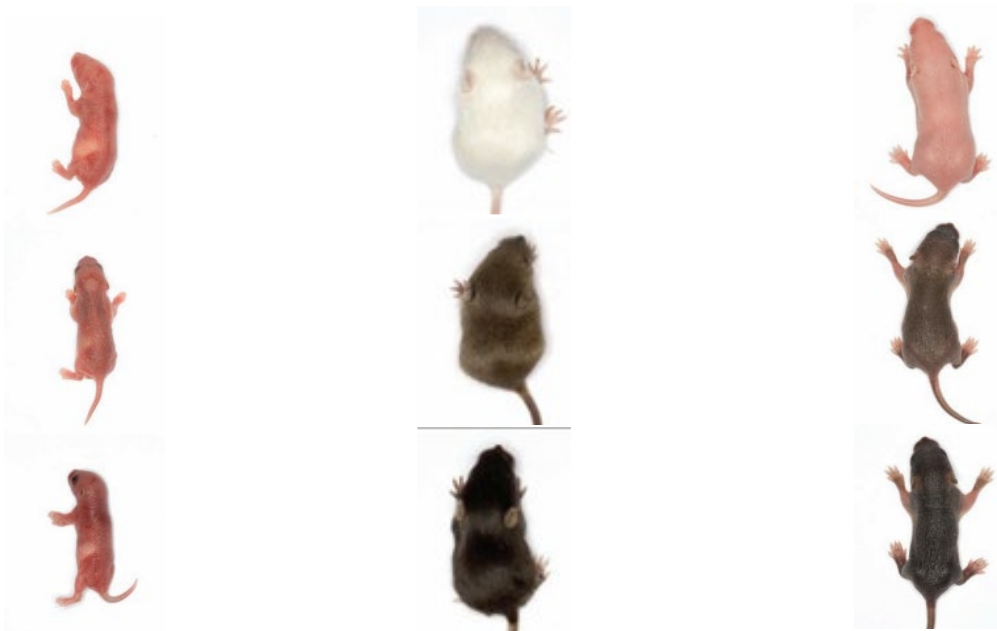

2.1.....2.2.....2.3.....

3. Sexado de animais. Separa os animais da caixa por sexos e indica cantos machos e femias hai:  
Valoración 6 puntos

**II. Inxección intraperitoneal en rato.**

Valoración: ata 10 puntos.

1) Indica a secuencia correcta da técnica:

2) Pon en práctica o indicado por escrito sen pinchar

### III. Necropsia

1) Describe brevemente os pasos a seguir para facer unha necropsia co fin de determinar o estado de saúde deste animal. Valoración ata 5 puntos

2) Localiza no cadáver os seguintes órganos:

Bazo, estómago, ovarios, mesenterio, útero, glándulas adrenais, duodeno e corazón

Valoración: ata 8 puntos, 1 punto por cada órgano correcto