

Roteiros polo Parque de Vista Alegre

M^a Isabel Fraga Vila
Martín Souto Souto

Non propoñemos roteiros concretos, parécenos mais oportuno aportar a información básica que pode ser utilizada para elaborar diferentes tipos de roteiros, tanto para adultos como para estudantes dos diferentes niveis de ensino, como unha actividade ao aire libre para contemplar de forma directa as árbores e arbustos que medran no parque onde se sitúa o museo.

A historia deste parque está reflectida nos xardíns que o conforman. Nos seus orixines como finca privada da residencia de vacacións da familia Simeón, diferenciábanse claramente tres tipos de áreas que aínda se poden recoñecer na actualidade:

- As de lecer con dominio de plantas ornamentais, especialmente de flor (mapas 2 e 3)
- As destinadas a produción de diversos froitos, maioritariamente mazás e peras (mapa 4)
- As que proporcionaban sombra, madeira e leña (mapa 5)

A súa transformación en parque público en 2002, así como sucesivas remodelacións asociadas á construción dos edificios do Centro de Estudos Avanzados (CEA), Escola de Altos Estudos Musicais, Sociedade Xeral de Autores e Editores (SGAE) e Museo de Historia Natural, foron modificando a composición florística deste parque, así como o seu aspecto xeral.

Na actualidade medran aquí mais de 60 especies arbóreas e arbustivas (mapa 1), representadas de forma moi desigual, unhas por un reducido número de exemplares (abetos, pitósporos, chopo, lilo, laranxeira,...) , mentres que outras son moi frecuentes e abundantes (maceiras, pereiras, carballos, hortensias, ...). O mapa xeral, coa localización das diferentes especies arbóreas e arbustivas (mapa 1) pode servir de referencia para coñecer as especies que se poden atopar e tamén para ter unha primeira visión de cales son as que teñen maior número de exemplares. Ademais, é un bo complemento para os outros catro, mais específicos, dedicados a especies ornamentais, froiteiras, de sombra ou forestais. Acompañan a cada un destes mapas, as fichas correspondentes as especies recollidas nos mesmos. Ditas fichas están concibidas como un apoio para actividades didácticas, con fotografías para facilitar a identificación, información sobre a súa orixe, para destacar o dominio de especies de traídas doutras terras, especialmente asiáticas (un feito habitual nos xardíns urbanos) e tamén outros usos habituais, ademais do xa destacado no mapa.

A primavera e a época aconsellable para ver o maior número de e árbores e arbustos en flor, mentres que verán e comezos de outono recoméndase para ver froitos

PARQUE DE VISTA ALEGRE



ESPECIES ARBÓREAS E ARBUSTIVAS

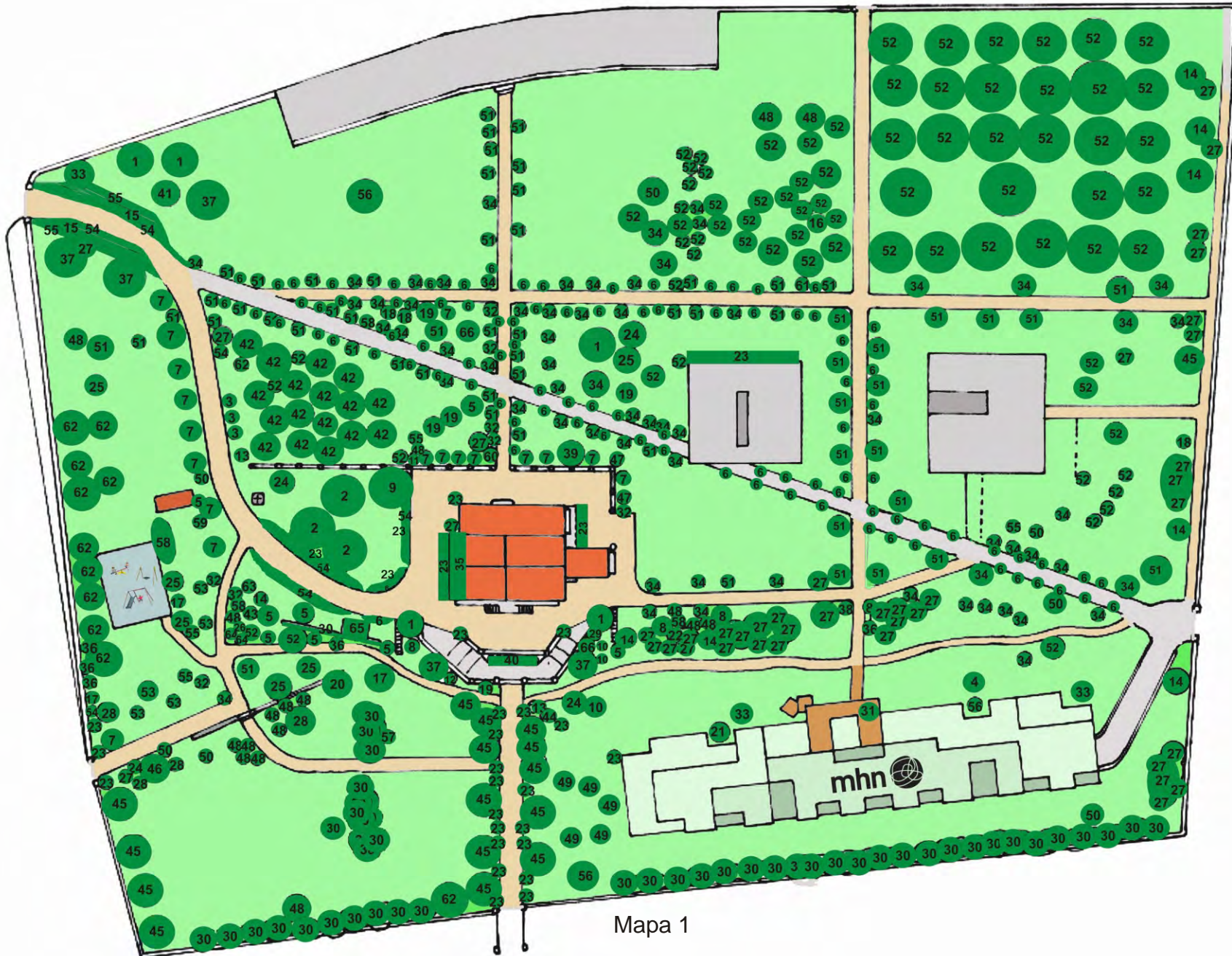

Mapa 1

1. *Abies nordmanniana*- Abeto do Cáucaso
2. *Aesculus hippocastanum*- Castiñeiro de Indias
3. *Agave americana*- Pita
4. *Alnus glutinosa*- Ameneiro
5. *Aucuba japonica*- Loureiro xaponés
6. *Buxus sempervirens*- Buxo
7. *Camellia japonica*- Camelia
8. *Castanea sativa*- Castiñeiro
9. *Cedrus deodara*- Cedro do Himalaia
10. *Cestrum elegans*- Galán vermello
11. *Chaenomeles speciosa*- Marmeleiro xaponés
12. *Citrus sinensis*- Laranxeira
13. *Cardylina australis*- Dracena
14. *Corylus avellana*- Abelaira
15. *Cotoneaster dammeri*- Griñolera de dammer
16. *Cydonia oblonga*- Marmeleiro
17. *Deutzia x magnifica*- Deucia
18. *Euonymus japonicus*- Evónimo
19. *Euonymus japonicus variegado*- Evónimo variegado
20. *Ficus carica*- Figueira
21. *Ficus sp.*- Figueira tropical
22. *Fraxinus angustifolia*- Freixo
23. *Hydrangea macrophylla*- Hortensia
24. *Ilex aquifolium*- Acivro
25. *Juglans regia*- Nogueira
26. *Kerria japonica*- Kerria
27. *Laurus nobilis*- Loureiro
28. *Ligustrum lucidum*- Alfaneiro chinés
29. *Ligustrum ovalifolium*- Alfaneiro de California
30. *Ligustrum vulgare*- Alfaneiro
31. *Liquidambar styraciflua*- Liquidambar
32. *Lonicera nitida*- Madreselva anana
33. *Magnolia x soulangiana*- Magnolio chinés
34. *Malus pumila*- Maceira
35. *Partenocissus tricuspidata*- Viña virxe
36. *Philadelphus coronarius*- Filadelfa
37. *Phoenix canariensis*- Palmeira canaria
38. *Phyllostachys aurea*- Bambú amarelo
39. *Picea abies*- Abeto vermello
40. *Pieris japonica*- Pieris
41. *Pinus pinaster*- Piñeiro bravo
42. *Pinus radiata*- Piñeiro insigne
43. *Pittosporum tenuifolium*- Pitósporo de folla fina
44. *Pittosporum tobira*- Pitósporo de Xapón
45. *Platanus hispanica*- Plátano
46. *Populus nigra*- Chopo negro
47. *Prunus avium*- Cerdeira
48. *Prunus domestica*- Ameixeira
49. *Prunus domestica x Prunus pissardii*- Ameixeira de flor
50. *Prunus persica*- Pexegueiro
51. *Pyrus communis*- Pereira
52. *Quercus robur*- Carballo
53. *Rhododendrum arboreum*- Rododendro
54. *Rhododendrum sp.*- Azalea
55. *Rosa sp.*- Roseira
56. *Salix atrocinerea*- Salgueiro
57. *Sambucus nigra*- Sabugueiro
58. *Spiraea cantoniensis*- Espirea de Cantón
59. *Spiraea x vanhouttei*- Espirea de Vanhoutte
60. *Syringa vulgaris*- Lío
61. *Tilia platyphyllos*- Tileiro de follas grandes
62. *Tilia tomentosa*- Tileiro preado
63. *Viburnum tinus*- Lourentino
64. *Weigela florida*- Veigela
65. *Wisteria sinensis*- Glicina
66. *Yucca aloiflora*- Luca

PARQUE DE VISTA ALEGRE



ESPECIES ORNAMENTAIS DE FLOR

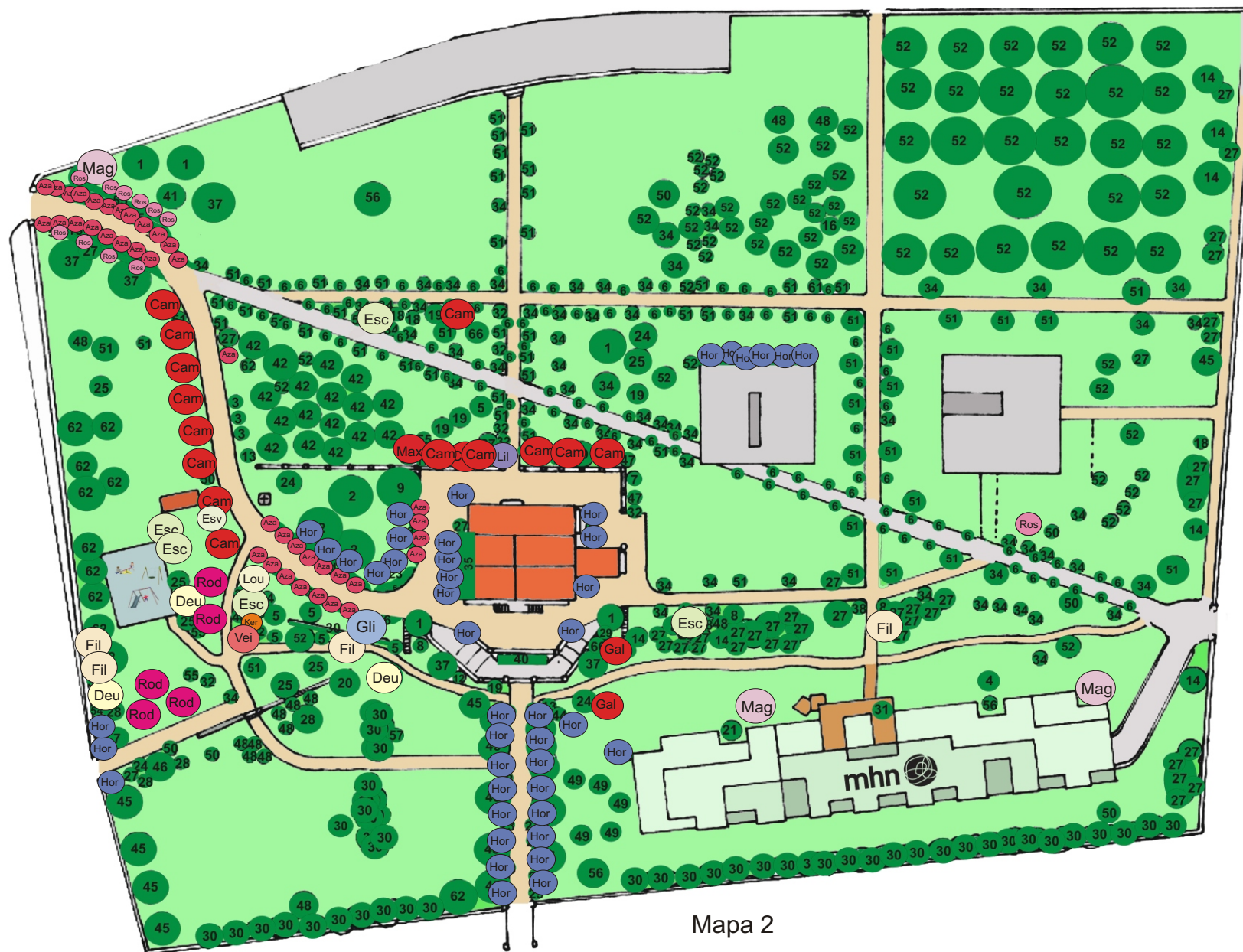

Mapa 2

- Aza **Azalea- *Rhododendrum* spp.**
- Cam **Camelia- *Camellia japonica***
- Deu **Deucia- *Deutzia x magnifica***
- Esc **Espirea de Cantón- *Spiraea cantoniensis***
- Esv **Espirea de Vanhoutte- *Spiraea x vanhouttei***
- Fil **Filadelfa- *Philadelphus coronarius***
- Gal **Galán vermello- *Cestrum elegans***
- Gli **Glicina- *Wisteria sinensis***
- Hor **Hortensia- *Hydrangea macrophylla***
- Ker **Kerria- *Kerria japonica***
- Lil **Lilo- *Syringa vulgaris***
- Lou **Laurentino- *Viburnum tinus***
- Mag **Magnolio chinés- *Magnolia x soulangiana***
- Max **Marmeleiro xaponés- *Chaenomeles speciosa***
- Rod **Rododendro- *Rhododendrum arboreum***
- Ros **Roseira- *Rosa* sp.**
- Vei **Veigela- *Weigela florida***



Aza

Azalea

Rhododendrum spp.
Orixe: Asia
Nº no mapa xeral: 54



Cam

Camelia

Camellia japonica
Orixe: Asia
Nº no mapa xeral: 7



Deu

Deucia

Deutzia x magnifica
Orixe: China, híbrido de *D. scabra* e *D. vilmorinae*
Nº no mapa xeral: 17



Esc

Espirea de Cantón

Spiraea cantoniensis
Orixe: China, Xapón
Nº no mapa xeral: 58



Esv

Espirea de Vanhoutte

Spiraea x vanhouttei
Orixe: Asia, híbrido de *S. cantoniensis* e *S. trilobata*
Nº no mapa xeral: 59



Fil

Filadelfa

Philadelphus coronarius
Orixe: Europa, SO Asia
Nº no mapa xeral: 36



Gal

Galán vermello

Cestrum elegans
Orixe: México
Nº no mapa xeral: 10



Gli

Glicina

Wisteria sinensis
Orixe: China
Nº no mapa xeral: 65



Hor

Hortensia

Hydrangea macrophylla
Orixe: Xapón
Nº no mapa xeral: 23



Ker

Kerria

Kerria japonica
Orixe: E Asia
Nº no mapa xeral: 26



Lil

Lilo

Syringa vulgaris
Orixe: SE Europa
Nº no mapa xeral: 60



Lou

Lourentino

Viburnum tinus
Orixe: Rexión mediterránea
Nº no mapa xeral: 63



Mag

Magnolio chinés

Magnolia x soulangiana
Orixe: China. Híbrido de *M. heptapeta* e *M. quinquepeta*, obtido en Francia en 1820
Nº no mapa xeral: 33



Max

Marmeleiro xaponés

Chaenomeles speciosa
Orixe: Asia (China, Xapón)
Nº no mapa xeral: 11



Rod

Rododendro

Rhododendrum arboreum
Orixe: Asia
Nº no mapa xeral: 53



Ros

Roseira

Rosa sp.
Orixe: Europa, Asia, N África, Norteamérica
Nº no mapa xeral: 55



Vei

Veigela

Weigela florida
Orixe: Asia
Nº no mapa xeral: 64

PARQUE DE VISTA ALEGRE

ESPECIES ORNAMENTAIS POLO SEU PORTE E/OU FOLLAS

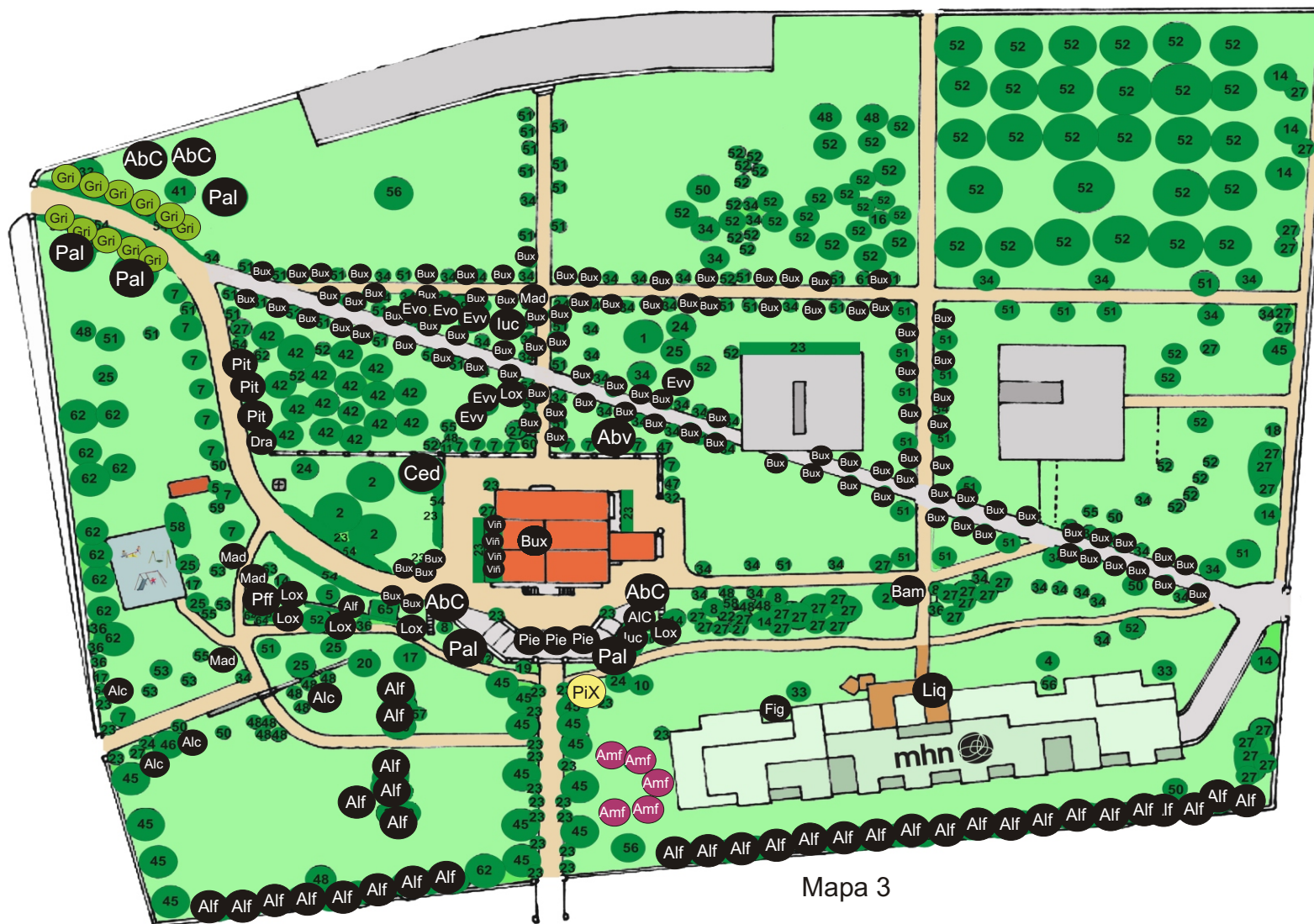

- AbC Abeto do Cáucaso- *Abies nordmanniana*
- Abv Abeto vermello- *Picea abies*
- Alf Alfaneiro- *Ligustrum vulgare*
- AIC Alfaneiro de California- *Ligustrum ovalifolium*
- Alc Alfaneiro chinés- *Ligustrum lucidum*
- Bam Bambú amarelo- *Phyllostachys aurea*
- Bux Buxo- *Buxus sempervirens*
- Ced Cedro do Himalaia- *Cedrus deodara*
- Dra Dracena- *Cordyline australis*
- Evo Evónimo- *Euonymus japonicus*
- Evv Evónimo variegado- *Euonymus japonicus*
- Fig Figueira tropical- *Ficus* sp.
- Iuc luca- *Yucca aloiflora*
- Liq Liquidambar- *Liquidambar styraciflua* Compostela
- Lox Loureiro xaponés- *Aucuba japonica*
- Mad Madreselva anana- *Lonicera nítida*
- Pal Palmeira canaria- *Phoenix canariensis*
- Pie Pieris- *Pieris japonica*
- Pit Pita- *Agave americana*
- Pff Pitósporo de folla fina- *Pittosporum tenuifolium*
- Vñ Viña virxe- *Partenocissus tricuspidata*

Mapa 3

ESPECIES ORNAMENTAIS POLAS SÚAS FOLLAS, FLORES E FROITOS

ESPECIES ORNAMENTAIS POLAS SÚAS FOLLAS E FLORES

Amf Ameixeira de flor- *Prunus domestica x Prunus pissardii*

PiX Pitósporo de Xapón- *Pittosporum tobira*

Gri Griñolera de dammer- *Cotoneaster dammeri*



AbC **Abeto do Cáucaso**

Abies nordmanniana
 Orixe: Cáucaso - Anatolia
 Nº no mapa xeral: 1
 Outros usos: Madeira en construción



Bam **Bambú amarelo**

Phyllostachys aurea
 Orixe: China
 Nº no mapa xeral: 38
 Outros usos: Brotes tenros como alimento. Canas en diversas manufacturas



Abv **Abeto vermello**

Picea abies
 Orixe: N y Centro Europa
 Nº no mapa xeral: 39
 Outros usos: Madeira para pasta de papel, caixas de resonancia de instrumentos de corda, carpintería, ebanistería e construción.

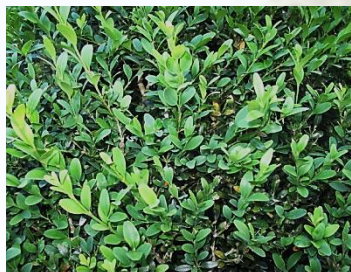

Bux **Buxo**

Buxus sempervirens
 Orixe: Europa, N Africa, O Asia
 Nº no mapa xeral: 6
 Outros usos: Madeira para obxectos torneados e tallados. Medicinal



Alf **Alfaneiro**

Ligustrum vulgare
 Orixe: Rexión mediterránea
 Nº no mapa xeral: 30



Ced **Cedro do Himalaia**

Cedrus deodara
 Orixe: Asia (Afganistán, NO Himalaia)
 Nº no mapa xeral: 9
 Outros usos: Madeira para postes, vigas, travesas e carpintería. Perfumería. Medicinal



AIC **Alfaneiro de California**

Ligustrum ovalifolium
 Orixe: Xapón
 Nº no mapa xeral: 29



Dra **Dracena**

Cordyline australis
 Orixe: Nova Zelandia
 Nº no mapa xeral: 13
 Outros usos: Téxtil (fibras). Elaboración dun xarope azucrado



Alc **Alfaneiro chinés**

Ligustrum lucidum
 Orixe: China e Corea
 Nº no mapa xeral: 28



Evo **Evónimo**

Euonymus japonicus
 Orixe: Asia (China, Xapón, Corea)
 Nº no mapa xeral: 18



Evv **Evónimo variegada**
Euonymus japonicus variegado
 Orixe: Asia (China, Xapón, Corea)
 Nº no mapa xeral: 19



Fig **Figueira tropical**
Ficus sp.
 Orixe: Sudamérica
 Nº no mapa xeral: 21



luc **luca**
Yucca aloiflora
 Orixe: S Norteamérica
 Nº no mapa xeral: 66
 Outros usos: As fibras para facer cordas e cestas



Liq **Liquidámbar**
Liquidambar styraciflua Compostela
 Orixe: A especie é de N América pero a variedade é galega, obtida por J. Sánchez nos viveiros Orvisahouse (Teo, Coruña).
 Nº no mapa xeral: 31



Lox **Loureiro xaponés**
Aucuba japonica
 Orixe: E Asia
 Nº no mapa xeral: 5



Mad **Maderselva anana**
Lonicera nítida
 Orixe: China
 Nº no mapa xeral: 32



Pal **Palmeira canaria**
Phoenix canariensis
 Orixe: Illas Canarias
 Nº no mapa xeral: 37
 Outros usos: A súa sabia é o mel de palma.



Pie **Pieris**
Pieris japonica
 Orixe: Asia (Xapón, Taiwan, China)
 Nº no mapa xeral: 40



Pit **Pita**
Agave americana
 Orixe: México
 Nº no mapa xeral: 3
 Outros usos: Fibras para facer cordas e tecidos. Cos caules secos fanse escaleiras. Medicinal.



Pff **Pitóspero de folla fina**
Pittosporum tenuifolium
 Orixe: Nova Zelandia
 Nº no mapa xeral: 43



Viñ **Viña virxe**

Parthenocissus tricuspidata

Orixe: China, Xapón

Nº no mapa xeral: 35



Amf **Ameixeira de flor**

Prunus domestica x Prunus pissardii

Orixe: Híbrido obtido en Galicia por J. Sánchez en viveiros Orvisahouse (Teo, Coruña)

Nº no mapa xeral: 49



Gri **Griñolera de dammer**

Cotoneaster dammeri

Orixe: China

Nº no mapa xeral: 15



PiX **Pitóspero de Xapón**

Pittosporum tobira

Orixe: Asia (China, Xapón)

Orixe: 44

Outros usos: Madeira para tallar, torneear, facer caixas e cofres. Medicinal.

PARQUE DE VISTA ALEGRE

ÁRBORES FROITEIRAS

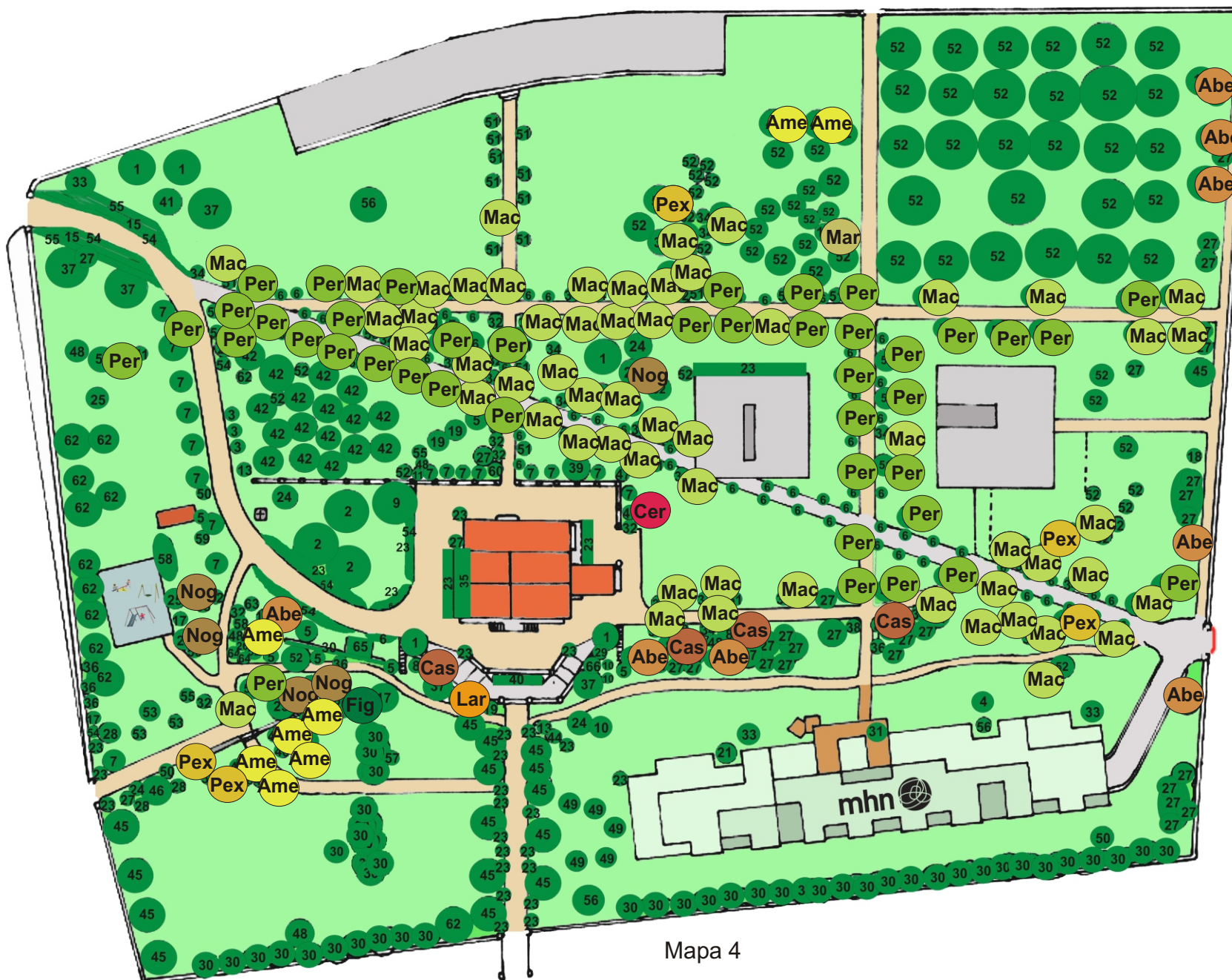

- Abe Abelaira- *Corylus avellana*
- Ame Ameixeira- *Prunus domestica*
- Cas Castiñeiro- *Castanea sativa*
- Cer Cerdeira- *Prunus avium*
- Fig Figueira- *Ficus carica*
- Lar Laranxeira- *Citrus sinensis*
- Mac Maceira- *Malus pumila*
- Mar Marmeleiro- *Cydonia oblonga*
- Nog Nogueira- *Juglans regia*
- Per Pereira- *Pyrus communis*
- Pex Pexegueiro- *Prunus persica*

Mapa 4



Abe **Abelaira**

Corylus avellana
 Orixe: Europa, O Asia
 Nº no mapa xeral: 14
 Outros usos: Cestería. Elaboración de toneis e carbón.
 Medicinal



Ame **Ameixeira**

Prunus domestica
 Orixe: Europa, O Asia
 Nº no mapa xeral: 48
 Outros usos: Para elaborar unha goma semellante á goma arábica. A madeira en ebanistería e tornería.
 Medicinal



Cas **Castiñeiro**

Castanea sativa
 Orixe: Cáucaso - Anatolia
 Nº no mapa xeral: 8
 Outros usos: Madeira en carpintería, construción, tonelería, Medicinal. Para curtir peles



Cer **Cerdeira**

Prunus avium
 Orixe: Europa, SO Asia, N África
 Nº no mapa xeral: 47
 Outros usos: Madeira para ebanistería, mobles, revestimentos. Cortiza para facer colmeas. Medicinal.



Fig **Figueira**

Ficus carica
 Orixe: Rexión mediterránea e SO Asia
 Nº no mapa xeral: 20
 Outros usos: Medicinal



Lar **Laranxeira**

Citrus sinensis
 Orixe: China
 Nº no mapa xeral: 12
 Outros usos: Perfumería. Medicinal



Mac **Maceira**

Malus pumila
 Orixe: Europa, Asia
 Nº no mapa xeral: 34
 Outros usos: Madeira para tallar, tornería. Para elaborar sidra.



Mar **Marmeleiro**

Cydonia oblonga
 Orixe: Asia (centro y SO)
 Nº no mapa xeral: 16
 Outros usos: Portaenxertos doutras froiteiras. Medicinal



Nog **Nogueira**

Orixe: Asia SE Europa, O Asia
 Nº no mapa xeral: 25
 Outros usos: Madeira en ebanistería e revestimentos. Medicinal.
 Tintoria



Per **Pereira**

Pyrus communis
 Orixe: Asia, Europa
 Nº no mapa xeral: 51
 Outros usos: Madeira en ebanistería, tornería, tallas e mobles.



Pex **Pexegueiro**

Prunus persica
 Orixe: China
 Nº no mapa xeral: 50
 Outros usos: Medicinal

PARQUE DE VISTA ALEGRE

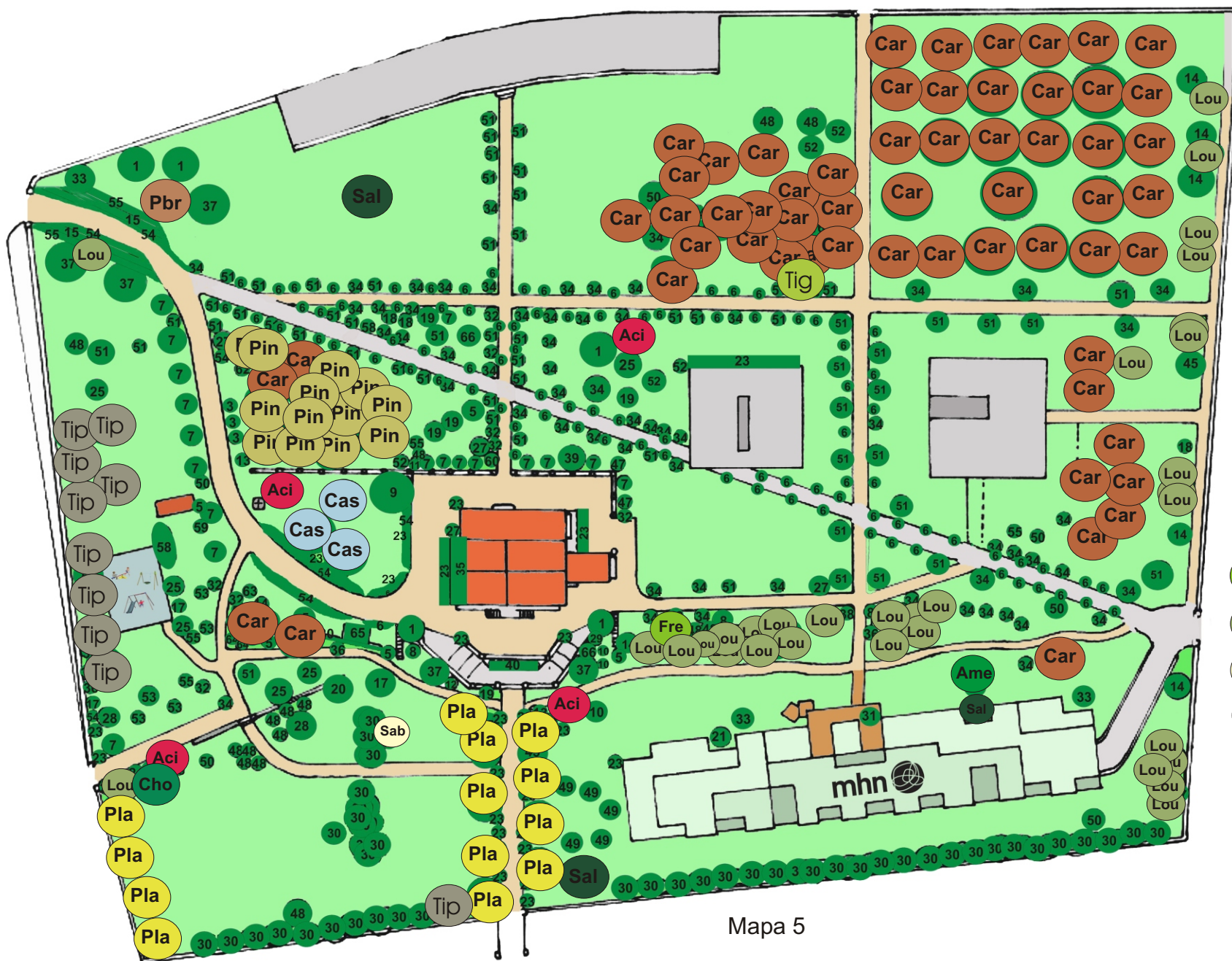

ÁRBORES DE SOMBRA

- Cas Castiñeiro de Indias- *Aesculus hippocastanum*
- Cho Chopo negro- *Populus nigra*
- Pla Plátano- *Platanus hispanica*
- Tig Tileiro de follas grandes- *Tilia platyphyllos*
- Tip Tileiro prateado- *Tilia tomentosa*

ESPECIES FORESTAIS

BOSQUES AUTÓCTONOS

- Aci Acivro- *Ilex aquifolium*
- Ame Ameneiro- *Alnus glutinosa*
- Car Carballo- *Quercus robur*
- Fre Freixo- *Fraxinus angustifolia*
- Lou Loureiro- *Laurus nobilis*
- Sab Sabugueiro- *Sambucus nigra*
- Sal Salgueiro- *Salix atrocinerea*

BOSQUES DE CULTIVO

- Pbr Piñeiro bravo- *Pinus pinaster*
- Pin Piñeiro insigne- *Pinus radiata*

Mapa 5



Cas **Castiñeiro de Indias**
Aesculus hippocastanum
 Orixe: N Grecia e Albania
 Nº no mapa xeral: 2
 Outros usos: Madeira para caixas e obxectos torneados. Medicinal



Tip **Tileiro prateado**
Tilia tomentosa
 Orixe: SE Europa, O Asia
 Nº no mapa xeral: 62
 Outros usos: Madeira para tallar, tornear, caixas e cofres. Medicinal



Cho **Chopo negro**
Populus nigra
 Orixe: Europa, SO Asia, N África
 Nº no mapa xeral: 46
 Outros usos: Madeira para caixas, embalaxes, tarimas, pasta de papel. Cortiza para curtir peles. Tintórea



Aci **Acivro**
Ilex aquifolium
 Orixe: Rexión mediterránea
 Nº no mapa xeral: 24
 Outros usos: Da cortiza obtense a liga para cazar paxaros. Madeira en ebanistería e tontería. Combustible. Medicinal



Pla **Plátano**
Platanus hispanica
 Orixe: SO Europa, Asia
 Nº no mapa xeral: 45
 Outros usos: Madeira para chapas, carpintería, ebanistería, construción, mangos de ferramentas. Medicinal



Ame **Ameneiro**
Alnus glutinosa
 Orixe: Europa, Asia, NO África
 Nº no mapa xeral: 4
 Outros usos: Madeira para postes e pilotes somerxidos. Medicinal



Tig **Tileiro de follas grandes**
Tilia platyphyllos
 Orixe: Europa, O Asia
 Nº no mapa xeral: 61
 Outros usos: Madeira para tallar, tornear, caixas e cofres. Medicinal.



Car **Carballo**
Quercus robur
 Orixe: Europa
 Nº no mapa xeral: 52
 Outros usos: Madeira estrutural e ornamental, construción de barcos, carpintería, ebanistería, tontería. Toneles, barricas, contrachapados, entarimados. Carbón. Bellotas en alimentación de animais



Fre

Freixo

Fraxinus angustifolia

Orixe: Rexión mediterránea occidental e N Africa

Nº no mapa xeral: 22

Outros usos: Ebanistería, artigos deportivos, barcos, mobles, mangos de ferramentas. Forraxo. Medicinal.

Tintórea



Lou

Loureiro

Laurus nobilis

Orixe: Rexión mediterránea

Nº no mapa xeral: 27

Outros usos: Herba aromática.

Medicinal



Sab

Sabugueiro

Sambucus nigra

Orixe: Europa, Asia, NO África

Nº no mapa xeral: 57

Outros usos: para elaborar licores e confeituras. Medicinal



Sal

Salgueiro

Salix atrocinerea

Orixe: Península Ibérica, Francia, N África

Nº no mapa xeral: 56

Outros usos: Medicinal. Para deter a erosión nas beiras de torrentes e barrancos



Pbr

Piñeiro bravo

Pinus pinaster

Orixe: SO Europa, Rexión mediterránea

Nº no mapa xeral: 41

Outros usos: Madeira para táboas, travesas, caixas, embalaxes. Curtir peles.

Medicinal. Resina (trementina ou augarrás e pez). Vernices, perfumería.



Pin

Piñeiro insigne

Pinus radiata

Orixe: México

Nº no mapa xeral: 42

Outros usos: Madeira para aglomerados e contrachapados